



*C.O.R.F.*  
*Centro Orientamento*  
*Ricerca Formazione*

Coop. Sociale C.O.R.F. Onlus

via dei Mille 17 Salemi

La sottoscritta **Leonarda Ardagna**, Presidente e legale rappresentante della suddetta Coop. Sociale con la presente individua la "Missione Libera Bethel" con sede in Marsala nella persona del suo legale rappresentante **Pastore Gaspare Martinico**, quale partner spirituale per gli ospiti di religione Pentacostale domiciliati presso la propria struttura di c/da Bagnitelli 1035 Salemi. Concede inoltre la facoltà di venire a prelevare gli ospiti per le proprie funzioni religiose nonché ad effettuare incontri presso la propria sede operativa in Salemi.

Salemi lì 15/12/2013

Coop. Sociale  
**C.O.R.F.** ONLUS  
*Ardagna Leonarda*  
Firmato



Sede Legale: Via Vitt. Emanuele,  
128  
91022 Castelvetro (TP)  
Tel. 0924.904688 – Fax.  
0924.093112 –  
cas2013.gruppoinsieme@gmail.com



CAS 2013 VIA17, N.°40 – TRISCINA – CASTELVETRANO

Castelvetro, 08 febbraio 2014

**Al sig. Martinico Gaspare  
Missione Libera Bethel  
Via Mario Gandolfo,13/A  
91025 Marsala (Tp)**

**E p.c. Alla c.a. del Dirigente  
Area IV Immigrazione  
Prefettura di Trapani**

**Oggetto: richiesta ingresso presso il CAS2013 Triscina.-**

Con la presente in ordine alla richiesta avanzata dalla S.V. quale ministro di culto evangelico al fine di poter assistere gli immigrati di fede evangelica presenti presso il Centro in oggetto, si comunica che nulla osta a tale richiesta fatto salvo eventuale parere contrario dell'U.T.G. Prefettura di Trapani che riceve la presente per conoscenza.

L'autorizzazione all'ingresso interessa la S.V. ed i propri collaboratori Rallo Giuseppa, Sorrentino Antonino, Sorrentino Cristina, così come identificati tramite copia dei documenti di riconoscimento fatti pervenire allo scrivente .

L'accesso è autorizzato, fatto salvo altre attività della struttura a cui verrà data priorità, nei giorni infrasettimanali di giovedì dalle ore 16,00 alle ore 18,30 o in alternativa il sabato alla stessa ora e la domenica intorno alle ore 14,00 per il trasporto di al massimo di 10 immigrati presso la Chiesa sita nel comune di Marsala, con obbligo di rientro entro e non oltre le ore 23,00 della stessa giornata.

Eventuali modifiche a quanto autorizzato saranno comunicate 24 ore prima dell'evento.

Tanto si doveva

Il Responsabile di struttura  
Dr. Ferdinando Firenze



**CENTRO DI ACCOGLIENZA STRAORDINARIO  
MOKARTA**

Via Mokarta, 84/A – 91018 Salemi (TP)

**Gestione : Associazione Pro Rifugiati Conforto e  
Assistenza**

OGGETTO: Autorizzazione ingresso presso questo centro di accoglienza

Lo scrivente, Cascia Salvatore, responsabile del **Centro di Accoglienza Straordinario Mokarta**

Con la presente

**AUTORIZZA**

L'Associazione "Missione Libera BETHEL" con sede in Via Mario Gandolfo, 13/A – MARSALA e in Via Plauto, 5 - TRAPANI, nella persona del pastore GASPARE MARTINICO a poter accedere presso questo centro al fine di poter soddisfare le richieste di aiuto rivolte da parte degli immigrati di fede evangelica e per il trasporto di massimo 10 ospiti presso la Chiesa sita nel comune di Marsala o Trapani .

Considerato che i nostri ospiti parlano una lingua diversa dall'italiano, si autorizza anche l'ingresso di un traduttore.

Salemi, li 25 Febbraio 2014

Il responsabile  
Cascia Salvatore



RESIDENCE MARINO  
"Centro Servizi alla Persona"

91100 TRAPANI

**Servizio accoglienza immigrati extracomunitari**

Prot. 1480 del 17 8 SET, 2014

**ALLA Chiesa Evangelica  
Missione Libera "Bethel"  
Marsala - Trapani**

**OGGETTO: Richiesta ingresso presso codesto Centro di accoglienza**

Con riferimento alla Vs. del 1/08/2014, prot.n.1252/2014, con la presente si autorizza il Sig.Martinico Gaspare, Pastore della Missione Libera "Bethel" e traduttore, di poter accedere presso codesta Struttura, comunicando tempestivamente orario e giorno della visita, per aiuto agli ospiti e trasporto presso la chiesa sita nel Comune di Marsala o di Trapani.-

**IL COMMISSARIO STRAORDINARIO  
Dr. Natalé Tubiolo**

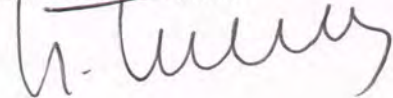

## *Fondazione Francesco d'Assisi*

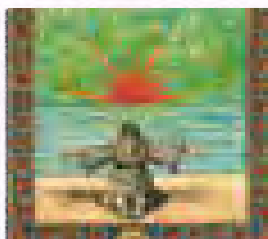

*Marsala*

**Al Pastore Gaspare Martinico  
Chiesa Evangelica Missione Libera "Bethel"  
Via Mario Gandolfo,13  
Marsala**

**Pc: alla Prefettura di Trapani  
Area IV Immigrazione  
Trapani**

Oggetto: Autorizzazione al trasporto presso la Chiesa Evangelica nelle giornate festive

In riferimento alla nota del giorno 8 agosto c.a. si autorizza la Sv. ad accompagnare i nostri ospiti che lo richiedono presso la Vostra Chiesa di via Mario Gandolfo per le celebrazioni religiose.

Si raccomanda di assicurare il rientro entro le ore 20.00 ed in ogni caso comunicare eventuali ritardi al nostro operatore di turno al n° 0923. 1877442

Si ringrazia per la cortese comunicazione,

Marsala 19 settembre 2014

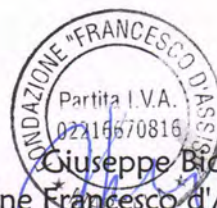

**Giuseppe Biondo**  
Fondazione Francesco d'Assisi  
Borgo della Pace

*Fondazione Francesco d'Assisi*  
Contrada Ettore Infersa, 169 91025 Marsala (Tp)  
Tel.:+39 0923 187 74 42 Fax: +39 0923 187 64 88  
[www.fondazionefrancescodassisi.org](http://www.fondazionefrancescodassisi.org) - [ffrancescodassisi@alice.it](mailto:ffrancescodassisi@alice.it)

C/da S. Ciro 395  
91018 Salemi (TP)  
cell - 335/7826155 335/331630  
P. Iva 02537080810

Egr. Pastore Gaspare Martinico  
Chiesa Evangelica Missione Libera "Bethel"  
Marsala - Trapani

Salemi li 03 febbraio 2015

Oggetto: Vostra richiesta del 5/12/2014

In riferimento alla Vostra richiesta del 5/12/2014 con la presente si autorizzano i Sigg.  
Rallo Giuseppina, Rallo Rosa, Sorrentino Antonino, Sorrentino Cristin, Atariata Kein,  
ad accedere presso la nostra struttura per assistenza religiosa.

Si autorizza inoltre la S.V. al trasporto presso la Vostra Chiesa di Marsala degli ospiti che  
desiderano partecipare alla Vostra Funzione Religiosa.

Si prega voler fornire ogni volta l'elenco dei partecipanti.

Distinti Saluti

Il Presidente

Nicolo' Monticciolo

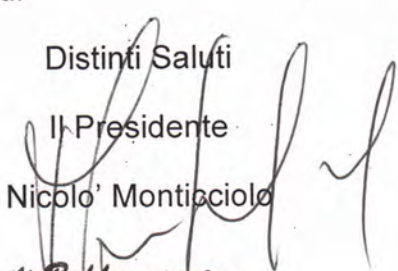
  
**SiciliaBedda** Soc. Coop. Soc.  
C.da San Ciro n. 395  
91018 SALEMI (TP)  
P. IVA: 02537080810

## **Centro di Accoglienza "Pozzitello Village"**

**C/da Balatello, Torretta Granitola Fraz. Campobello di Mazara (TP)**

Ente Gestore: R.T.I. Cooperativa Sociale "Dimensione uomo 2000" (ente capogruppo)

via Padre Pino Puglisi, 19 Alcamo P.Iva 01576190811 e

Soc. Cooperativa Sociale ONLUS " Sole" ( ente associato),

via Vito Pipitone, 15 Marsala

P.Iva 02049777014

[solecoopsocialeonlus@pec.cgn.it](mailto:solecoopsocialeonlus@pec.cgn.it)

**Spett.le Chiesa Cristiana Evangelica**

**Missione Libera "Bethel"**

**Via Mario Gandolfo 13/a Marsala**

**Resp. Pastore Gaspare Martinico**

Prot. N. 10/2015

**OGGETTO: risposta a richiesta assunta al prot. 09/2015 del 27.04.2015**

In merito alla vostra richiesta assunta al ns. prot. 9/2015 del 27.04.2015 nella quale si chiede di poter accedere presso codesto centro al fine di poter soddisfare le richieste di aiuto rivolte da parte degli immigrati e per il trasporto presso la chiesa sita nel comune di Marsala o di Trapani e considerato che La Chiesa Cristiano Evangelica denominata : " Missione Libera Bethel" è regolarmente costituita e nota al Ministero dell'Interno - Direzione generale per la libertà religiosa. Considerato che gli immigrati parlano lingue diverse dall'italiano, La direzione di questo Centro scrivente autorizza l'ingresso degli addetti e degli interpreti per i fini sopra citati e autorizza anche il trasporto dei migranti sul luogo dei siti dove essi possono svolgere l'attività di preghiera si precisa che la responsabilità durante i trasporti sarà a pieno carico dell'ente richiedente "Missione Libera Bethel". Inoltre il Centro scrivente si autorizza a sciogliere in qualunque momento tale autorizzazione.

Campobello di Mazara 27/04/2015

Distinti saluti

Gasparino Giacalone

